



# BE HANDI

Agence de voyages et Tour opérateur

## Séjour Bien-Être & Gastronomie

*Normandie / Bretagne / Occitanie / Auvergne*

### Vous aimerez

- ✓ L'espace balnéo adapté
- ✓ Les soins : visage, massages, beauté des mains et des pieds...  
*pratiqués à même le fauteuil*
- ✓ Les cures Thermales ou Thalasso

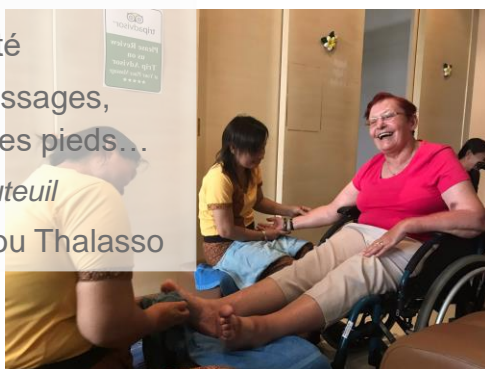

Commencez l'année en *beauté* et en *gourmandise* !

Partez avec **BEHANDI** dans la région de votre choix et prenez le temps de vous détendre.



### Quoi de mieux qu'un restaurant étoilé pour sublimer votre séjour ?

Osez vous installer à la table de Chefs réputés comme Cyril Lignac, Hélène Darroze, Philippe Etchebest et tant d'autres...

Découvrez les spécialités locales le temps d'une pause gourmande.

### Inclus :

- L'accompagnement depuis votre domicile
- Le voyage en voiture, train, avion ou minibus adapté
- L'hébergement adapté avec **possibilité de lit médicalisé**
- Les repas du séjour
- Les excursions du séjour
- L'assurance multirisque

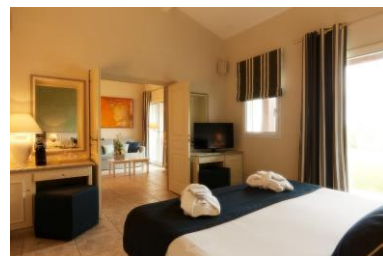

Photos et programme à titre d'exemple et non contractuel. Nos accompagnateurs organisent les excursions en fonction des souhaits et de la santé de nos vacanciers ainsi que de la météo du jour.



BE HANDI | AGENCE DE VOYAGES SPÉCIALISÉE POUR PERSONNES EN SITUATION DE HANDICAP

SASU BEHANDI – 4 rue de la Libération – Ouzouer le Marché – 41240 Beauce la Romaine  
Tél. 02 54 89 83 27 – Port. 06 04 53 56 18 - E-mail : [info@behandi.fr](mailto:info@behandi.fr) - [www.behandi.fr](http://www.behandi.fr)

